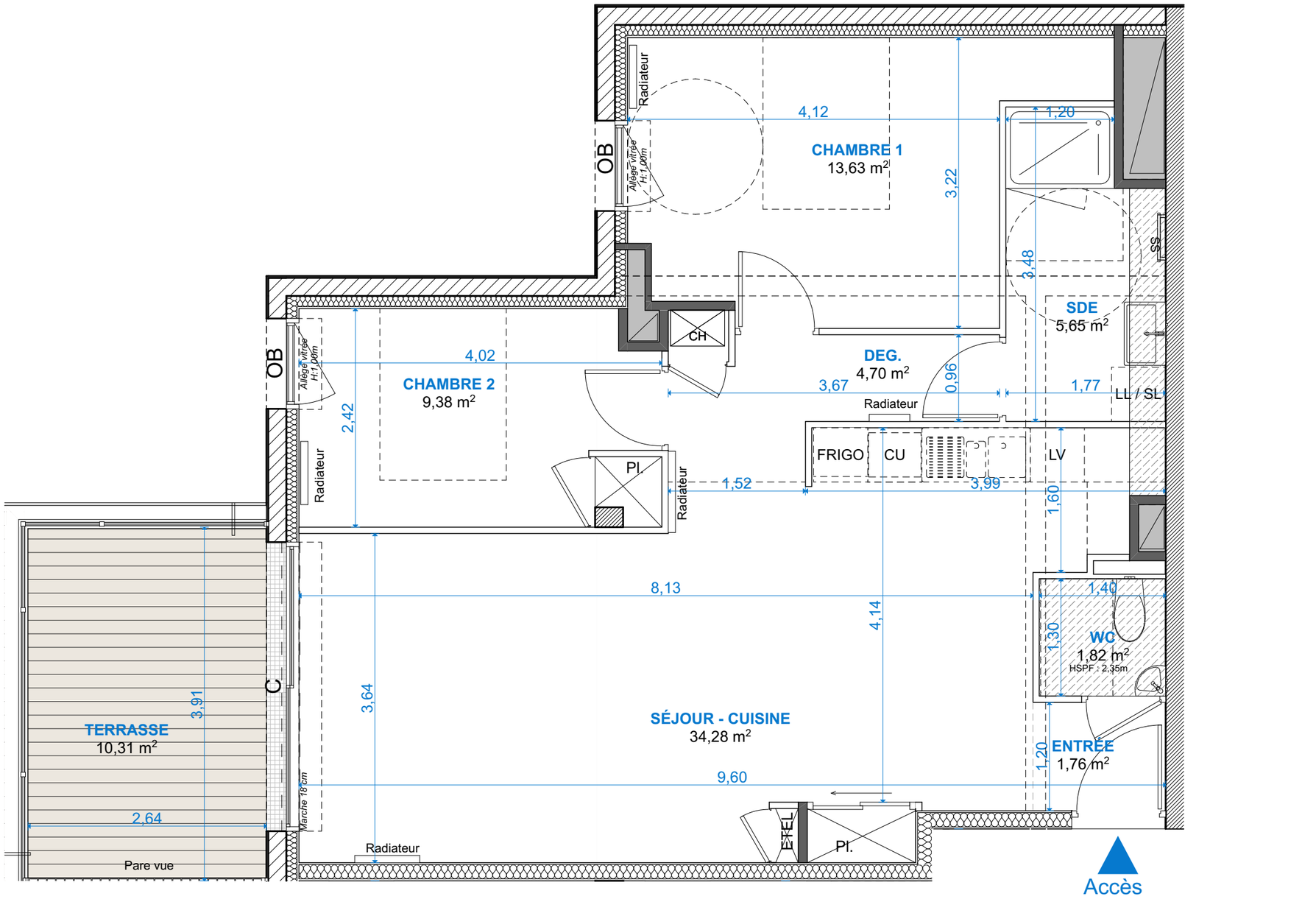

Villa Blanche

4, Avenue de Damas
44380 PORNICHET

Niveau	Logement	Type
Rez-de-chaussée	102	T3

Pièces	Surfaces
Entrée	1,76 m²
WC	1,82 m²
SDE	5,65 m²
Chambre 1	13,63 m²
Chambre 2	9,38 m²
Séjour - Cuisine	34,28 m²
Dég.	4,70 m²
TOTAL SHAB :	**71,22 m²**
Terrasse	10,31 m²

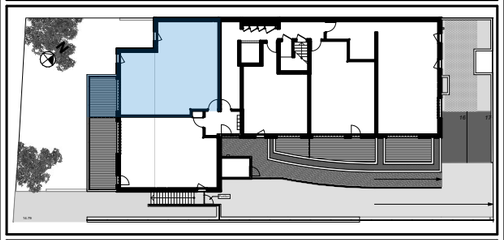

Nota

Le présent plan exprime des disposition générales de l'appartement, susceptible d'adaptations techniques, de dimensions et d'organisation, en fonction de nécessités techniques de réalisation.
Les équipements ménagers (notés LL, LV…) ne sont pas fournis.
La surface de chaque pièce est calculée avec son éventuel placard.

Légende

PF Porte fenêtre	CH Chaudière	Gaine technique
OB Oscillo Battant	PI Placard	Poutre
C Fenêtre coulissante	ETEL Tableau électrique	Faux plafond

Plan de commercialisation

Date : 30/05/2024
Indice : A

PICTURE architectes
INSCRIT À L'ORDRE DES ARCHITECTES