

APPARTEMENT N°01 T3 - RdC

SURFACES HABITABLES

| | |
|-------------|----------------------|
| Entrée | 3,96 m ² |
| Séjour | 19,93 m ² |
| Cuisine | 7,53 m ² |
| Chambre 1 | 10,44 m ² |
| Chambre 2 | 11,89 m ² |
| Salle d'eau | 4,78 m ² |
| WC | 2,05 m ² |
| Circulation | 4,25 m ² |
| Cellier | 3,47 m ² |

TOTAL HABITABLE : 68,30 m²

Véranda : 13,15 m²

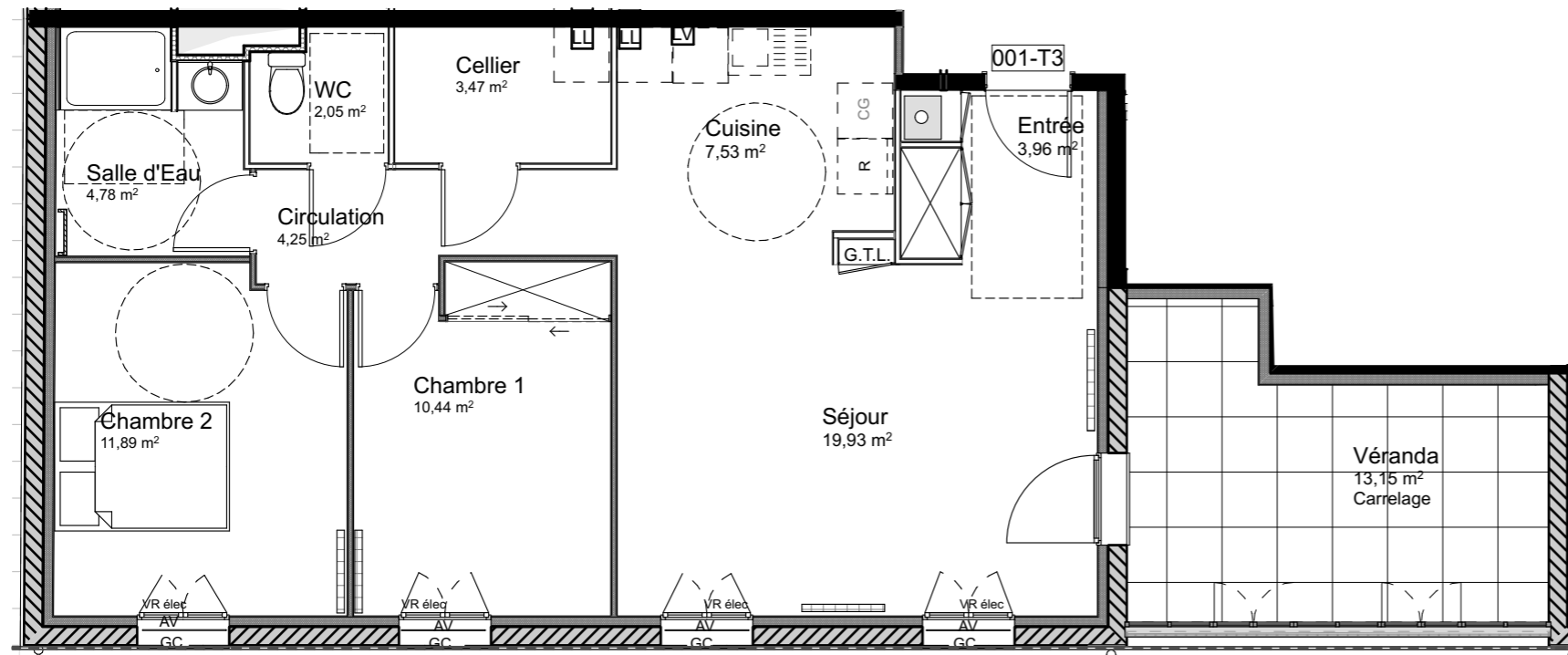

Porte fenêtre



Fenêtre double vantaux avec allège vitrée et garde corps métallique



G.T.L. Tableau électrique

Chaudière

Prises Lave Vaisselle / Lave Linge



Ces plans sont la propriété intellectuelle de la SARL ATELIER D'ARCHITECTURE JORIS DUCASTAING. L'architecte se réserve la possibilité d'apporter toutes modifications qui seraient dues à des impératifs d'ordre technique, administratif ou normatif. Les poutres, poteaux, soffites et faux-plafonds ne sont pas systématiquement représentés sur ces plans.

Maître d'ouvrage
S.C.C.V. TERRAMEDIA
1 place de la Liberté
65000 TARBES



Opération
CONSTRUCTION D'UN IMMEUBLE DE 19 LOGEMENTS COLLECTIFS ET DE 9 PAVILLONS
40 bis Avenue Bertrand Barère 65000 TARBES

APPARTEMENT N°01 T3 - RdC

Date
19/05/2023

Echelle
1:75

Page

A-01

