APPARTEMENT N°05
T2 - RdC

SURFACES HABITABLES

Entrée / Dég	*4,74 m2*
Séjour	*17,96 m2*
Cuisine	*5,24m2*
Chambre 1	*11,00 m2*
Salle d'eau	*4,98 m2*
WC	*1,94 m2*

TOTAL HABITABLE : 45,86 m2

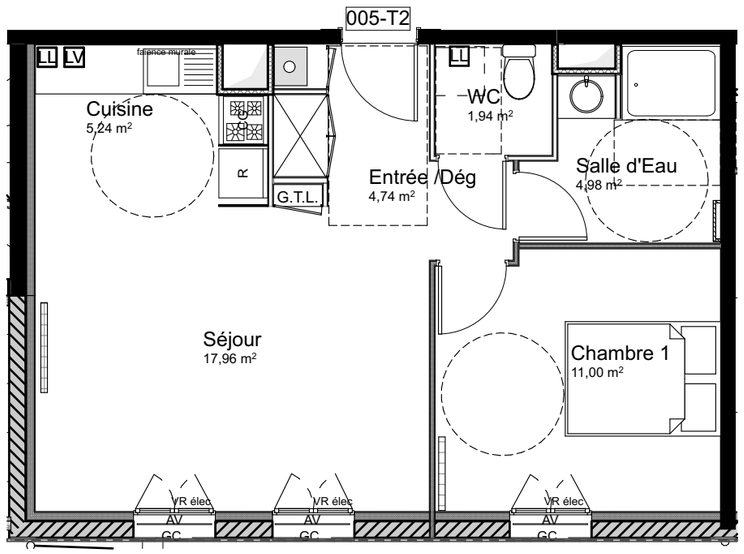

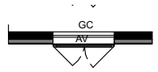

Fenêtre double vantaux avec allège vitrée et garde corps métallique

G.T.L. ***Tableau éléctrique***

Chaudière

LV LL ***Prises Lave Vaisselle / Lave Linge***

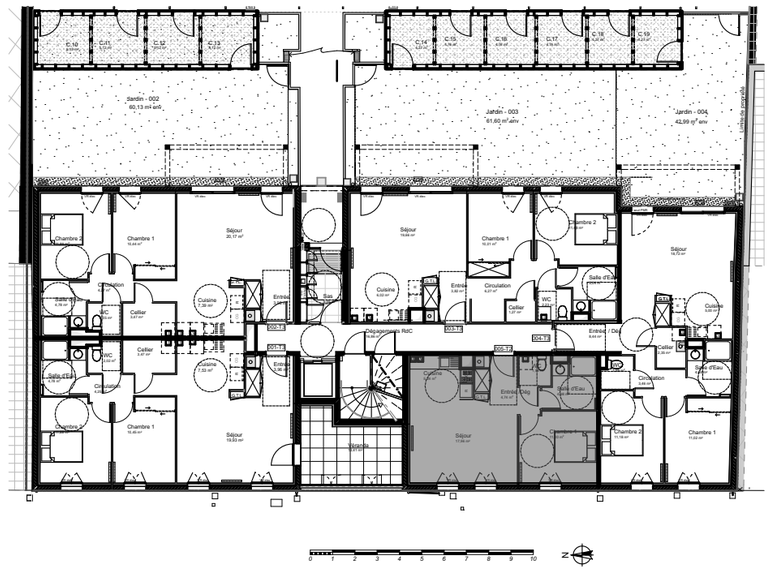

0 1 2 3 4 5

N

Ces plans sont la propriété intellectuelle de la SARL ATELIER D'ARCHITECTURE JORIS DUCASTAING. L'architecte se réserve la possibilité d'apporter toutes modifications qui seraient dues à des impératifs d'ordre technique, administratif ou normatif.
Les poutres, poteaux, soffites et faux-plafonds ne sont pas systématiquement représentés sur ces plans.

Maître d'ouvrage		Opération		Date	Page
S.C.C.V. TERRAMEDIA 1 place de la Liberté 65000 TARBES	CISN Promotion immobilière	**CONSTRUCTION D'UN IMMEUBLE DE 19 LOGEMENTS COLLECTIFS ET DE 9 PAVILLONS** 40 bis Avenue Bertrand Barère 65000 TARBES	APPARTEMENT N°05 T2 - RdC	**19/05/2023** Echelle **1:75**	**A-05**

DUCASTAING Architecture