

APPARTEMENT N°205 T2 - R+2

SURFACES HABITABLES

Entrée / Dég	4,74 m ²
Séjour	17,96 m ²
Cuisine	5,24 m ²
Chambre 1	11,00 m ²
Salle d'eau	4,98 m ²
WC	1,94 m ²

TOTAL HABITABLE : 45,86 m²

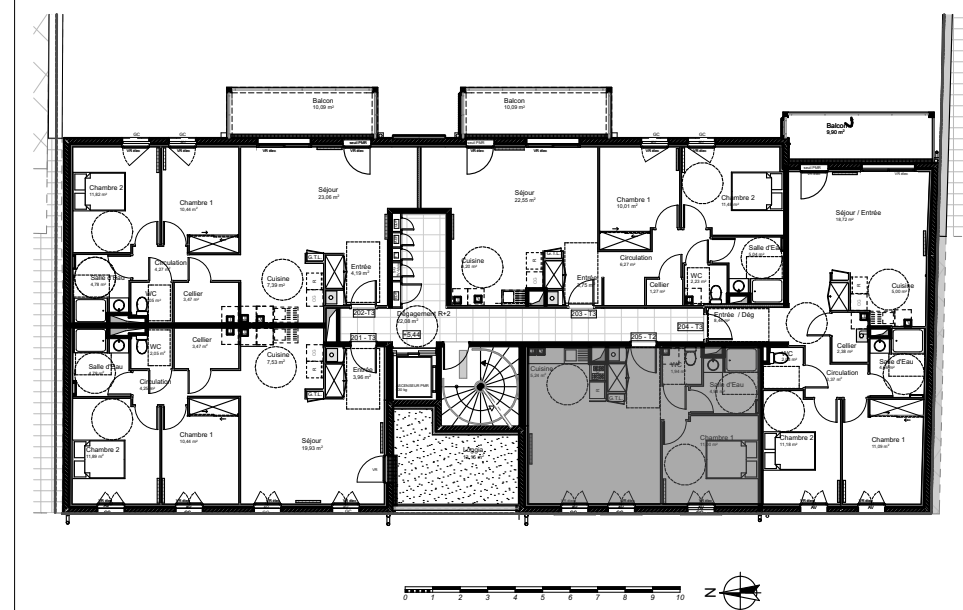
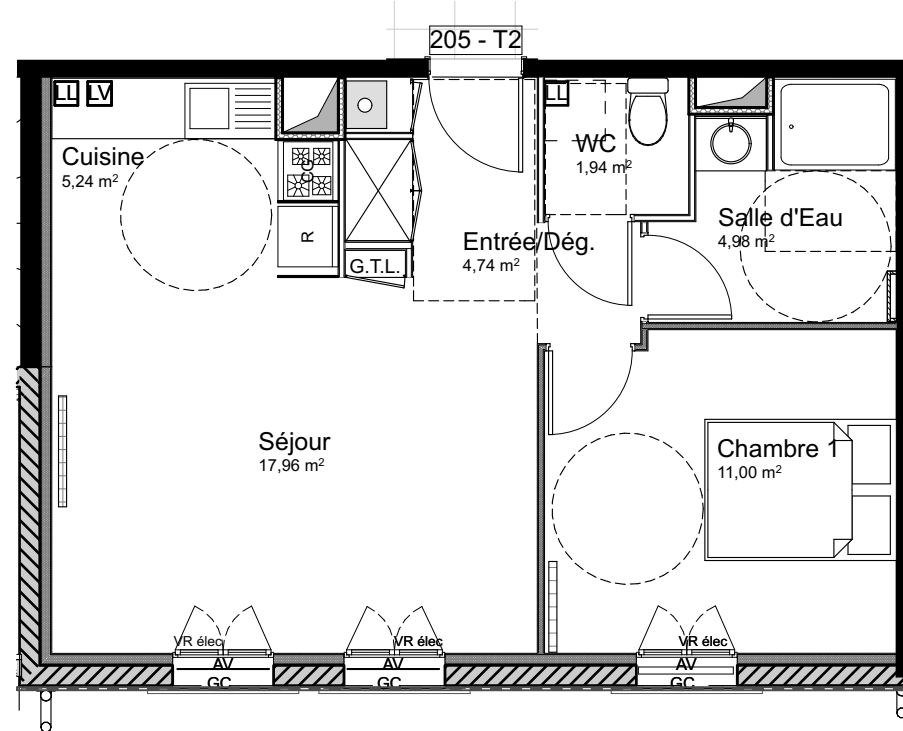

Ces plans sont la propriété intellectuelle de la SARL ATELIER D'ARCHITECTURE JORIS DUCASTAING. L'architecte se réserve la possibilité d'apporter toutes modifications qui seraient dues à des impératifs d'ordre technique, administratif ou normatif. Les poutres, poteaux, soffites et faux-plafonds ne sont pas systématiquement représentés sur ces plans.

Maître d'ouvrage
S.C.C.V. TERRAMEDIA
1 place de la Liberté
65000 TARBES



Opération
CONSTRUCTION D'UN IMMEUBLE DE 19 LOGEMENTS COLLECTIFS ET DE 9 PAVILLONS
40 bis Avenue Bertrand Barère 65000 TARBES

APPARTEMENT N°205 T2 - R+2

Date
19/05/2023
Echelle
1:75

Page
A-205

