MAITRE D'OUVRAGE

CISN Coopérative
13, Av. Barbara
44570 - TRIGNAC

DOMAINE DE LA GRÉE DES MOULINS

Rue Ranrouët - 44410
HERBIGNAC

AJT architecture
17 rue Pierre Landais
44200 NANTES

PLAN DE COMMERCIALISATION

TYPE	NUMÉRO
T4	**M-14**

Désignation	S. habitables
Entrée	3,74
Séjour + cuisine	30,48
Chambre 1	10,26
Chambre 2	12,67
Chambre 3	10,16
S.d.B + WC	3,86
S.d.E + WC	5,15
Dgt.	4,17
Pl.	0,82
Cellier	2,19
Total	**83,50 m²**
Garage*	13,79
Jardin	42,15

NOTA: la surface des placards est incluse dans celle des pièces attenantes.

PLAN DE REPERAGE

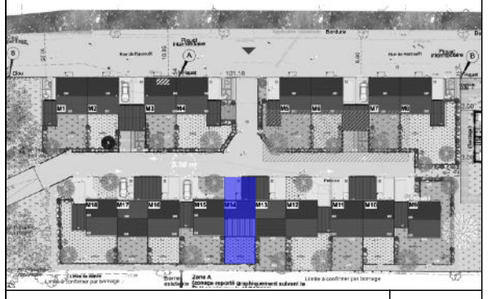

Date : 05/07/2024 | ind.:

LEGENDE :

OF	Fenêtre ouvr.à la française	**SL**	Sèche linge
PF	Porte-fenêtre	**LV**	Lave-vaisselle
F	Fenêtre fixe	**LL**	Lave-linge
OB	Fenêtre oscillo-battant	**CUIS.**	Cuisson
VRE/M	Volet roulant élétrique / manuel	**R**	Réfrigérateur
AV	Allège vitrée	**F**	Four
AM	Allège maçonnée	**CHAUD.**	Chaudière
Pl.	Placard	**BEC.**	Ballon eau chaude
FP	Faux plafond / soffite	**CH.**	Emplacement cheminée
ETEL	Tableau Élec.		Portillon
	Radiateur		Clôture + haie
	S. serviettes		

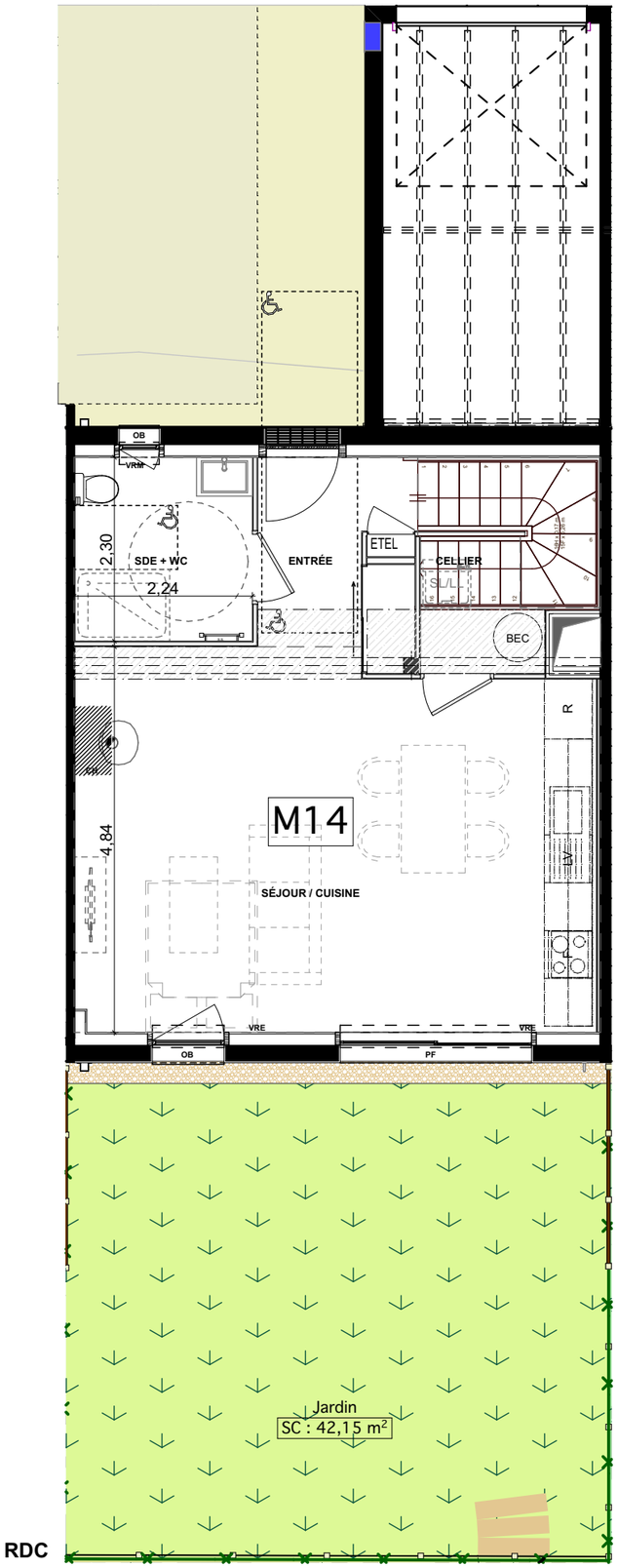

RDC

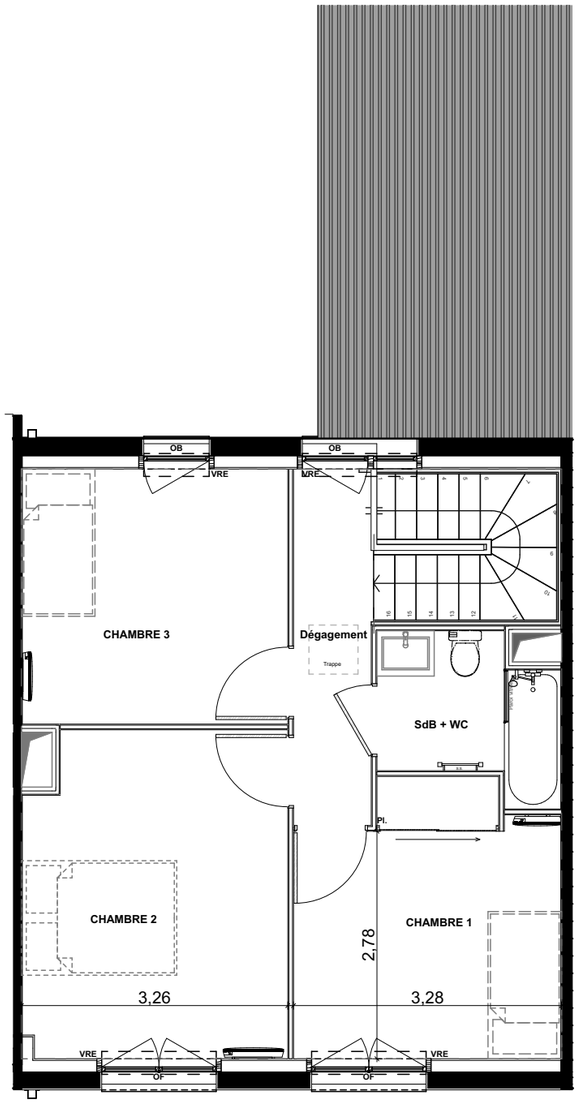

R+1

N

NOTA :
Le Plan présent pourra subir des adaptations dimensionnelles, techniques et d' organisation afin de répondre aux contraintes induites par des études détaillées d'exécution.
Les poutres, poteaux, soffites et faux plafonds n'apparaissent donc pas systématiquement.
Les éléments de mobilier, meubles et plans de travail ne sont placés qu' à titre indicatif.
Les surfaces et délimitations des jardins sont données à titre indicatif et seront définies ultérieurement par le géomètre.

0 1 5 10