



**RESIDENCE SENIOR de 42 appartements
et d'une Résidence Privée de 21 appartements
" Bâtiment CATALPA "**

Lotissement OXYGENE 1

97233 - SCHOELCHER

**Appartement n° C08
3 pièces - Type D**

	R+1
Entrée	5,18
Séjour + Cuisine	24,75
Chambre 1	12,99
Salle d'eau	5,25
Chambre 2	9,80
WC	2,37
Sous total	60,34
Terrasse couverte	12,50
Terrasse Technique	2,21
TOTAL	75,05



Perspective non contractuelle

Bernard LECLERCQ ARCHITECTURE SARL

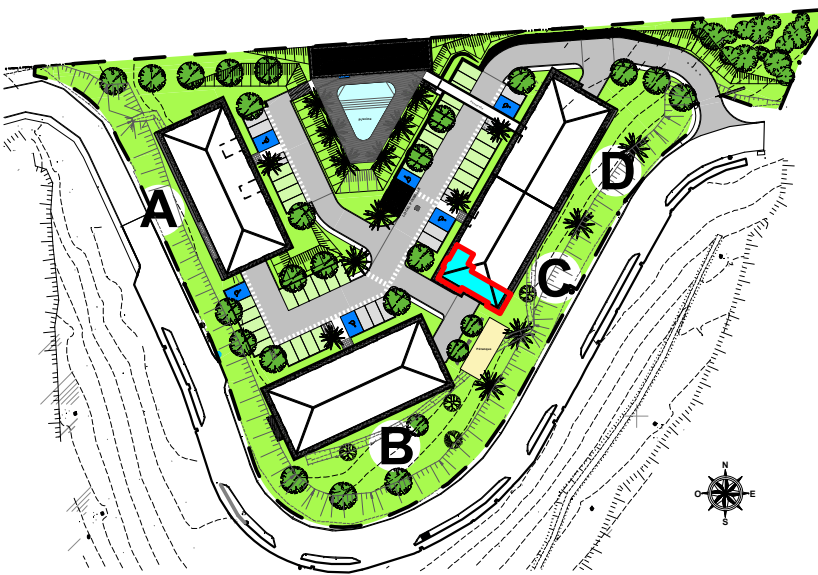

Plan de masse

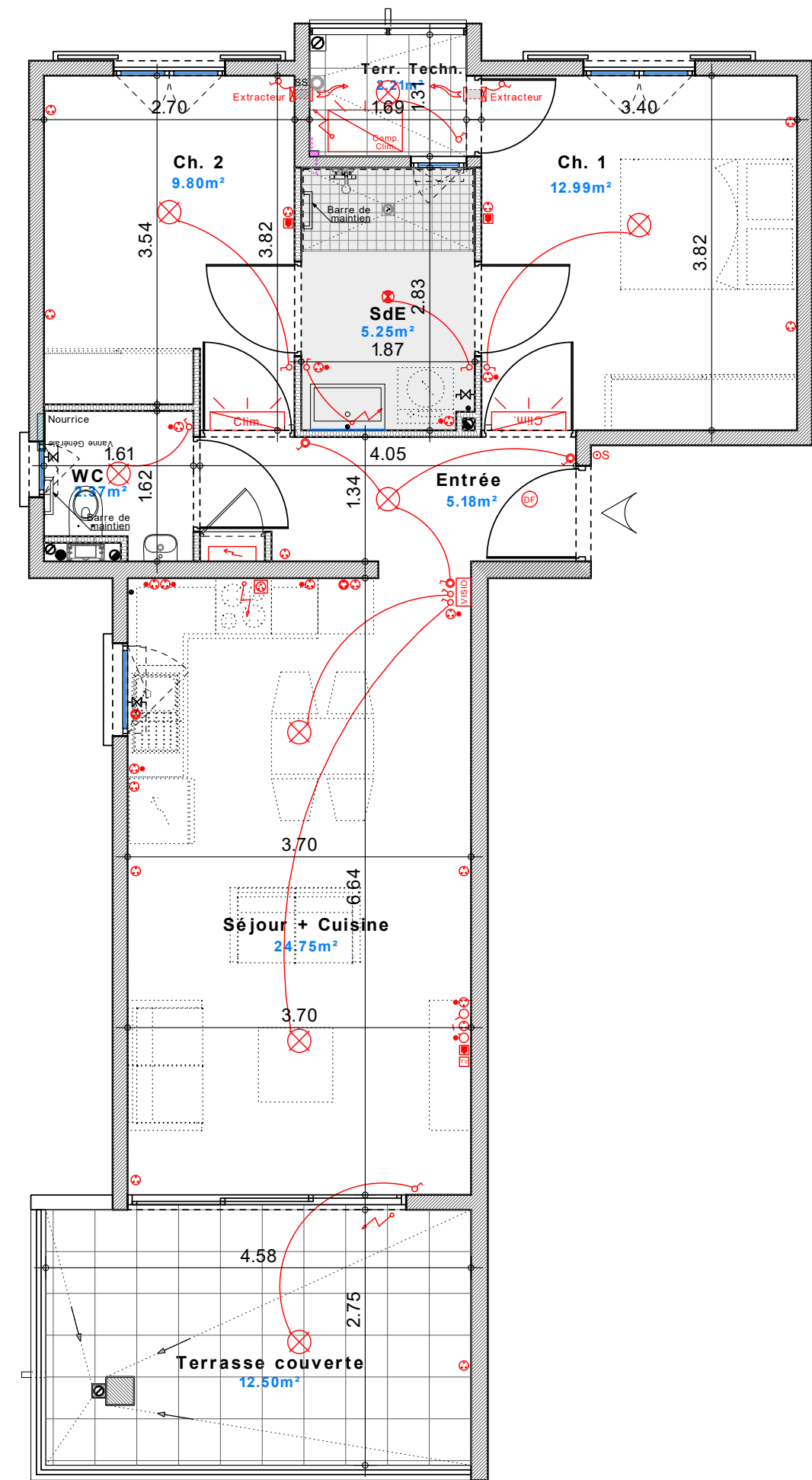

Logement

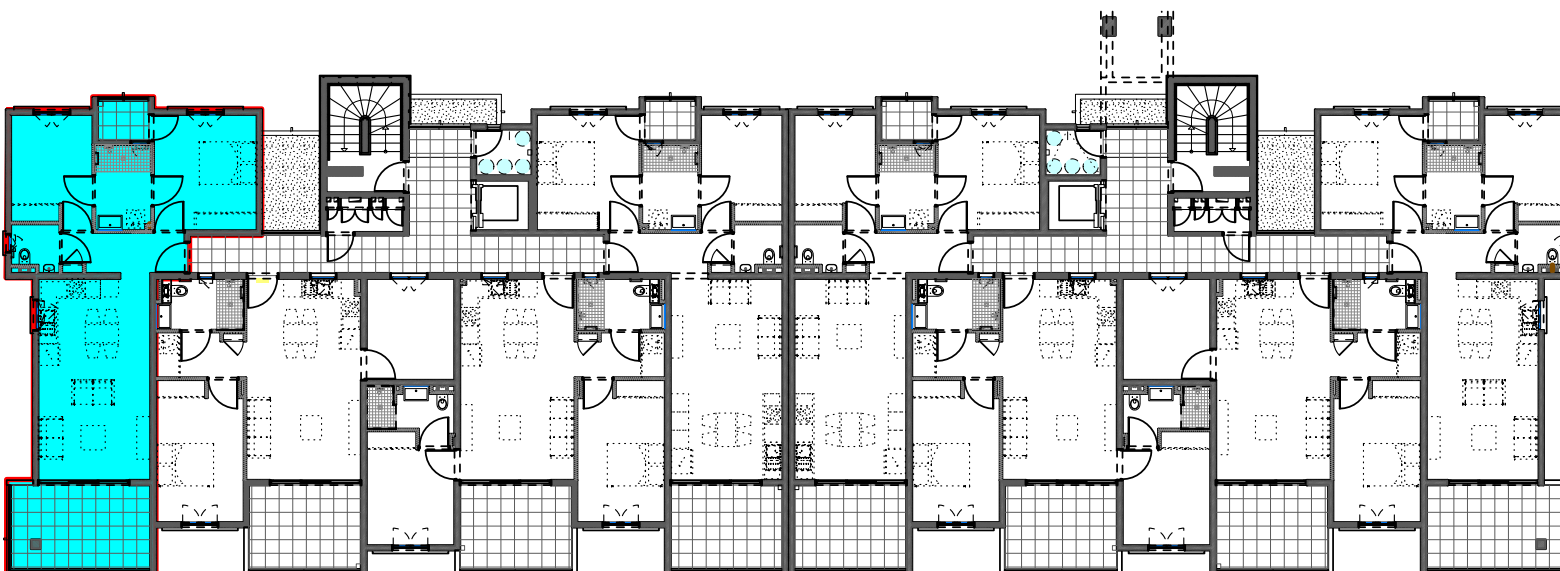

Niveau R+1 (Logements)