

Maître d'ouvrage :
107 Allée François Mitterrand
76100 Rouen

PIERRE DE SEINE
AT'OME
Groupe *Odyssee* Immobilier

Bâtiment D1
n°22 - R+2 - T2



Tableau de surfaces

S. habitable (m²)

| | |
|--------------|----------------------------|
| pièce de vie | 24,03 |
| ch. | 9,11 |
| sdb | 4,62 |
| dgt | 1,80 |
| wc | 2,02 |
| | 41,58 m² |
| | |
| balcon | 6,96 |

LEGENDE :

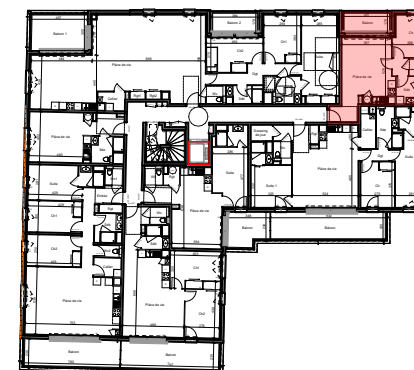
PF: porte fenêtre/ **F:** fenêtre/ **VR:** volet roulant/ **C:** cuisson/ **LV:** lave vaisselle/ **LL:** lave linge/ **R:** réfrigérateur/ **ETEL:** tableau électrique.

Date: 08/10/2025