

COMMUNE DE NIVILLAC

LA
PIVINIERE

PROPRIETE PRESQU'ILE INVESTISSEMENT

LOT 3

PLAN DE VENTE

Situation des lots
dans le lotissement

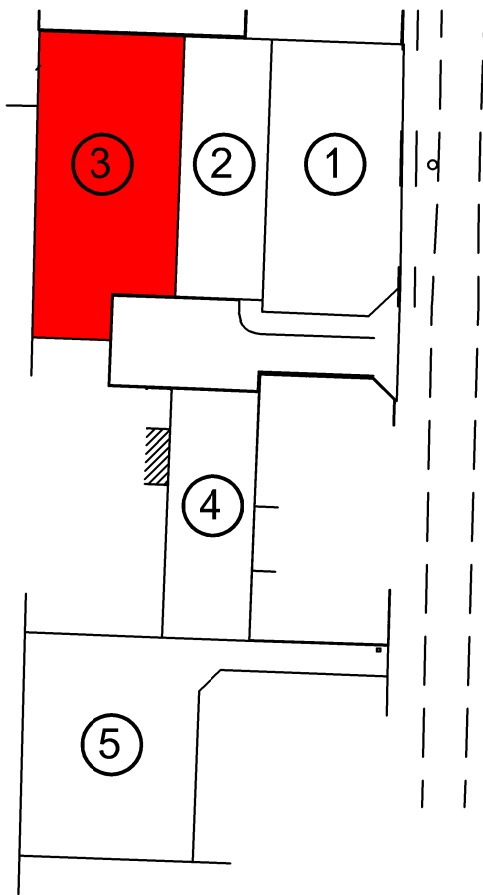

Légende

- Coffret ENEDIS
- Regard EU
- Regard EP
- Citerneau Eau Potable
- Regard France Télécom

Nota : Les emplacements des coffrets, citerneaux et
branchements divers sont donnés à titre indicatif.

Déclaration préalable n° : DP 056 147 23 Y0005
délivré le 17 février 2023

Date :	09.05.2023	E.D.
Complété le :	24.07.2023	E.D.
Modifié le :		
P2-DOS	Dossier n°	23440

Plan dressé par Guillaume GUYET - Numéro d'inscription à l'Ordre : 6566

CABINET SCULO - CHATELLIER

Géomètres Experts

Résidence Saint Aubin - Avenue Flaubert 44350 GUERANDE

Tél : 02.40.62.09.09 geometre@sculo-chatellier.fr

S.E.L.A.R.L. au capital de 140 000 Euros R.C.S. SAINT-NAZAIRE B 403 183 890

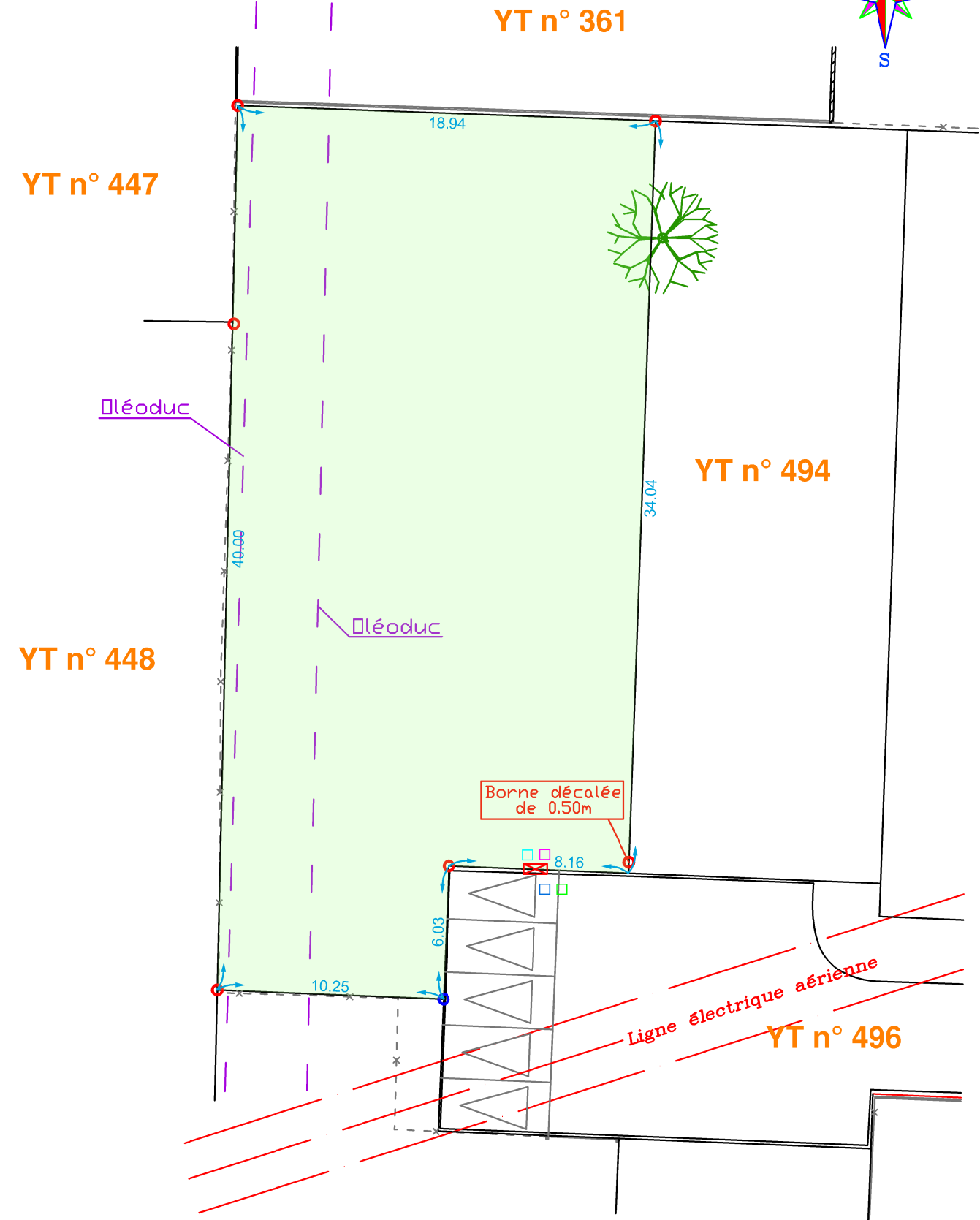
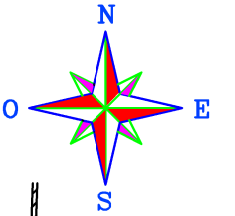

- Borne
- Marque de peinture

ECHELLE : 1/250

Superficie : 699 m²

Cadastre : YT n° 495